Bromocriptine

製定日期：102年9月11日
修定日期：109年7月1日(第4版)

一. 此藥有哪些作用?

1. 此藥用於治療肢端肥大症。
2. 此藥用於治療過高泌乳素問題。
3. 此藥用於治療帕金森氏症 (Parkinson's disease)。
4. 此藥用於治療一些泌乳素腺瘤 (prolactin-secreting tumors)。
5. 此藥的作用是減低糖尿病患者的血糖含量。
6. 此藥可能因其他原因而給您服用。請洽詢您的醫師。

二. 使用此藥必須注意哪些事項?

1. 在您明白該藥物對您的影響之前，應避免駕駛、進行其他需要您提高警覺性的工作或活動。

2. 服用此藥後若想睡或突然睡著，而且有些工作或行為在您暈厥時，可能會對您或他人產生危險，請避免進行這些行為。 這些包括駕車、爬山和游泳。
3. 為降低頭暈或昏厥的機率，若您已坐下或躺下一段時間，應非常緩慢地站起。上下樓梯時請小心。
4. 飲酒前，先洽詢醫師指示。
5. 請遵照指示檢查您的血壓和進行血液檢驗。

Last Reviewed Date
2020-03-03 UpToDate

T-C-0210-ED-722-04

天成醫療體系 中壢天晟醫院 楊梅天成醫院 關心您

Bromocriptine

製定日期：102年9月11日
修定日期：109年7月1日(第4版)

二. 使用此藥必須注意哪些事項?

7. 若您使用此藥已有數週，停藥前應洽詢醫師。您可能希望逐漸減量停藥。

出於其他原因而使用的產品：

1. 某些服用此藥來治療肢端肥大症的病患，曾出現胃部出血或胃潰瘍。有時候，可導致死亡。若您有任何疑問，請告知醫師。
2. 若您正嘗試避孕，服用該藥時請使用保險套等非荷爾蒙類的避孕措施。服用此藥期間，您也可能需要進行驗孕。

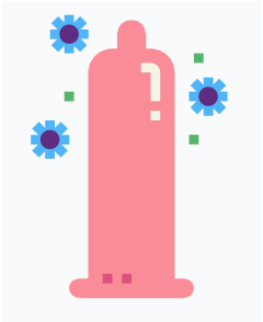

帕金森氏症 (Parkinson's disease)：

1. 巴金森氏病（帕金森氏症）病患罹患一種皮膚癌（稱作黑色素瘤）的風險會增高。此藥是否也會增高此風險，尚有待查證。服用此藥物期間請進行皮膚檢查。請洽詢您的醫師。

三. 副作用為何？

1. 可能包括：頭痛、噁心或嘔吐、便秘、感覺頭暈、想睡、疲倦或虛弱、流鼻涕或鼻塞、腹瀉、無饑餓感、入睡困難。
2. 這些並未涵蓋所有可能發生的副作用。

Last Reviewed Date
2020-03-03 UpToDate

T-C-0210-ED-722-04

天成醫療體系 中壢天晟醫院 楊梅天成醫院 關心您

Bromocriptine

製定日期：102年9月11日
修定日期：109年7月1日(第4版)

三. 如果我忘記（錯過）一次用藥，該怎麼辦？

1. 儘早把忘記用的藥用了。
2. 如已接近下一次用藥時間，則跳過錯過的那次用藥量，隨後回到正常用藥時間。
3. 切勿一次服用兩倍或額外劑量。

四. 我應該如何儲存此藥？

1. 存放在室溫下，避免陽光直射。儲存在乾燥處。不要儲存在浴室。
2. 將所有藥物放在一個安全位置。將所有藥物放在兒童和寵物都無法觸及的地方。

Last Reviewed Date
2020-03-03 UpToDate

T-C-0210-ED-722-04

天成醫療體系 中壢天晟醫院 楊梅天成醫院 關心您